АДМИНИСТРАЦИЯ НИЖНЕВАРТОВСКОГО РАЙОНА

Ханты-Мансийского автономного округа – Югры

ПОСТАНОВЛЕНИЕ

от 07.11.2023 № 1149

г. Нижневартовск

О внесении изменений в приложение к постановлению администрации района от 02.03.2022 № 355 «Об утверждении Правил землепользования и застройки городского поселения Излучинск»

В соответствии со статьей 33 Градостроительного кодекса Российской Федерации, решением Думы района от 17.11.2017 № 232 «Об осуществлении части полномочий», обращением администрации городского поселения Излучинск о внесении изменений в Правила землепользования и застройки городского поселения Излучинск, в части изменения зонирования с «Зоны индивидуальной жилой застройки» (Ж-2) на «Зону инженерно-технического назначения» (ИТ-1) в границах земельного участка с кадастровым номером 86:04:0000010:51, с учетом рекомендаций, содержащихся в заключении комиссии по подготовке Правил землепользования и застройки от 01.09.2023, на основании протокола общественных обсуждений от 16.10.2023 № 17м/23 и заключения о результатах общественных обсуждений от 16.10.2023 № 17м/23 по проекту внесения изменений в Правила землепользования и застройки городского поселения Излучинск Нижневартовского района:

1. Внести в приложение к постановлению администрации района от 02.03.2022 № 355 «Об утверждении Правил землепользования и застройки городского поселения Излучинск» следующие изменения:

1.1. Карту градостроительного зонирования, представленную на рисунках 1 и 2, статьи 19 части II, изложить в новой редакции согласно приложению 1.

1.2. Карту зон с особыми условиями использования территории, представленную на рисунках 3 и 4, статьи 25 части II, изложить в новой редакции согласно приложению 2.

2. Отделу делопроизводства, контроля и обеспечения работы руководства управления обеспечения деятельности администрации района разместить постановление на официальном веб-сайте администрации района: www.nvraion.ru.

3. Управлению общественных связей и информационной политики администрации района (С.Ю. Маликов) опубликовать постановление в приложении «Официальный бюллетень» к районной газете «Новости Приобья».

4. Постановление вступает в силу после его официального опубликования (обнародования).

5. Контроль за выполнением постановления возложить на исполняющего обязанности заместителя начальника управления – главного архитектора управления градостроительства, развития жилищно-коммунального комплекса и энергетики администрации района В.Ю. Прокофьева.

Исполняющий обязанности
главы района Т.А. Колокольцева

Приложение 1 к постановлению
администрации района
от 07.11.2023 № 1149

Рисунок 1

Карта градостроительного зонирования

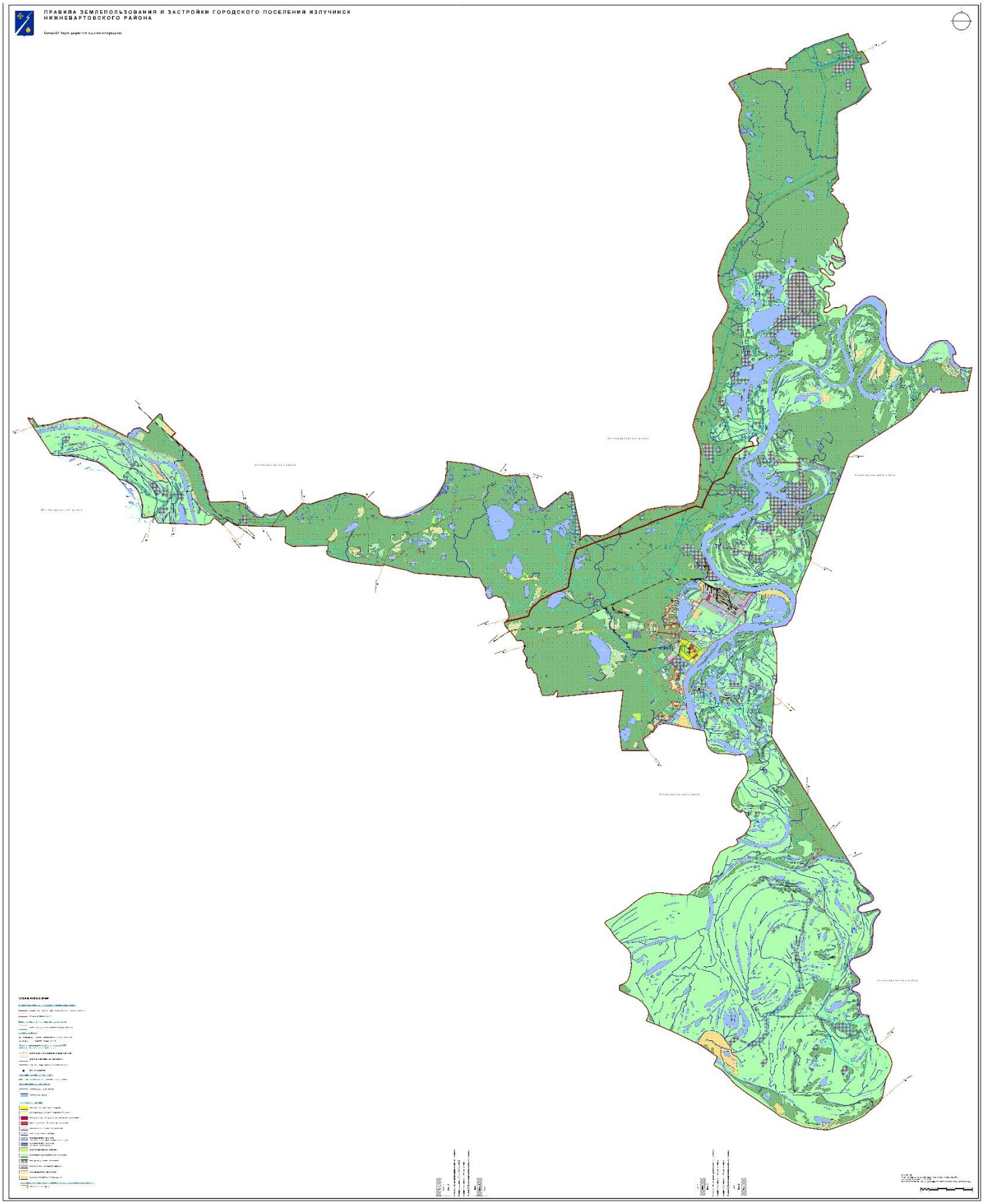

Рисунок 2

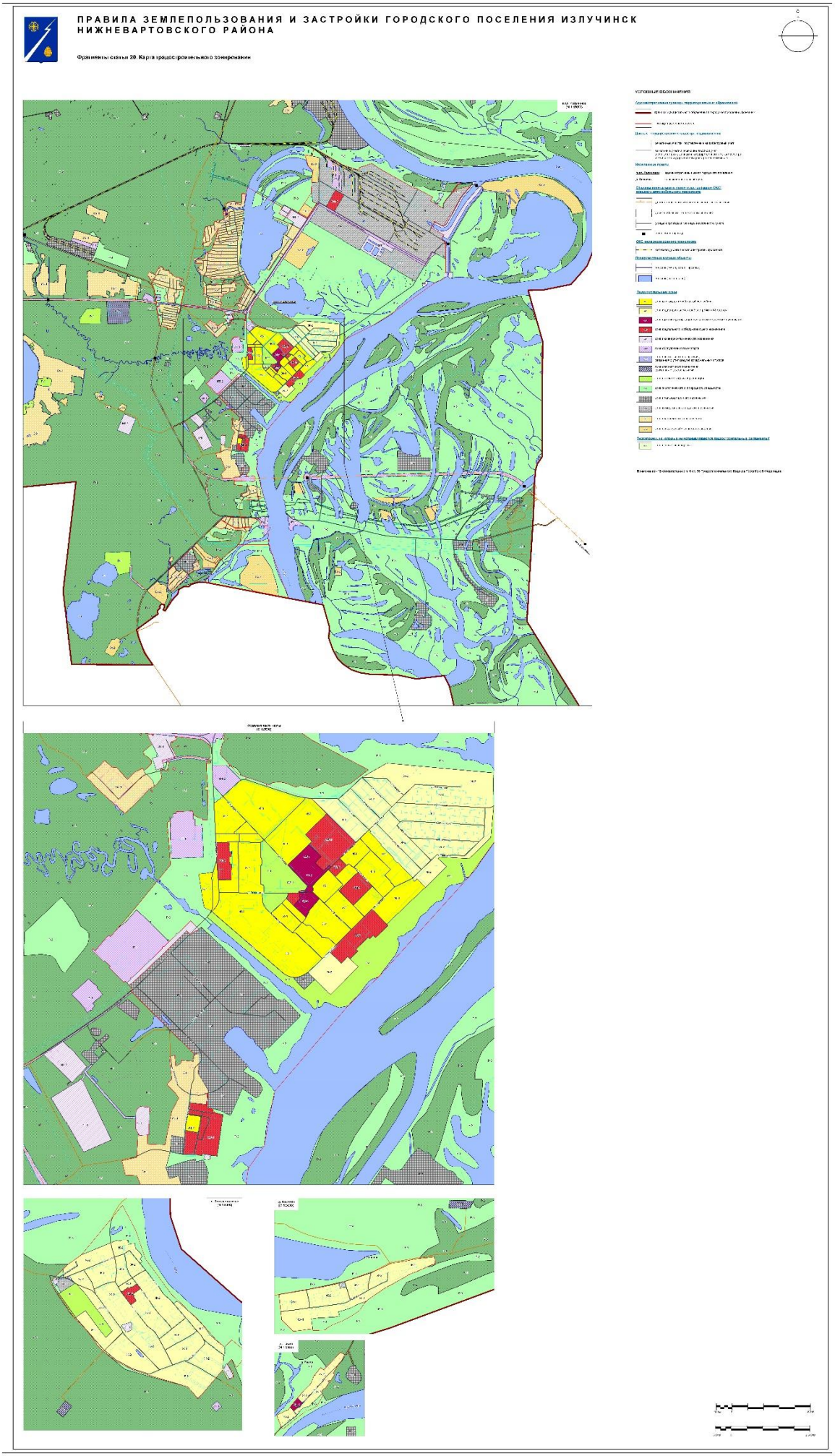
ПРАВИЛА ЗЕМЛЕПОЛЬЗОВАНИЯ И ЗАСТРОЙКИ ГОРОДСКОГО ПОСЕЛЕНИЯ ИЗЛУЧИНСК НИЖНЕВАРТОВСКОГО РАЙОНА
Фрагменты схемы 29. Карта градостроительного зонирования
УСЛОВНЫЕ ОБОЗНАЧЕНИЯ

Приложение 2 к постановлению
администрации района
от 07.11.2023 № 1149

Карта зон с особыми условиями использования территории

Рисунок 3

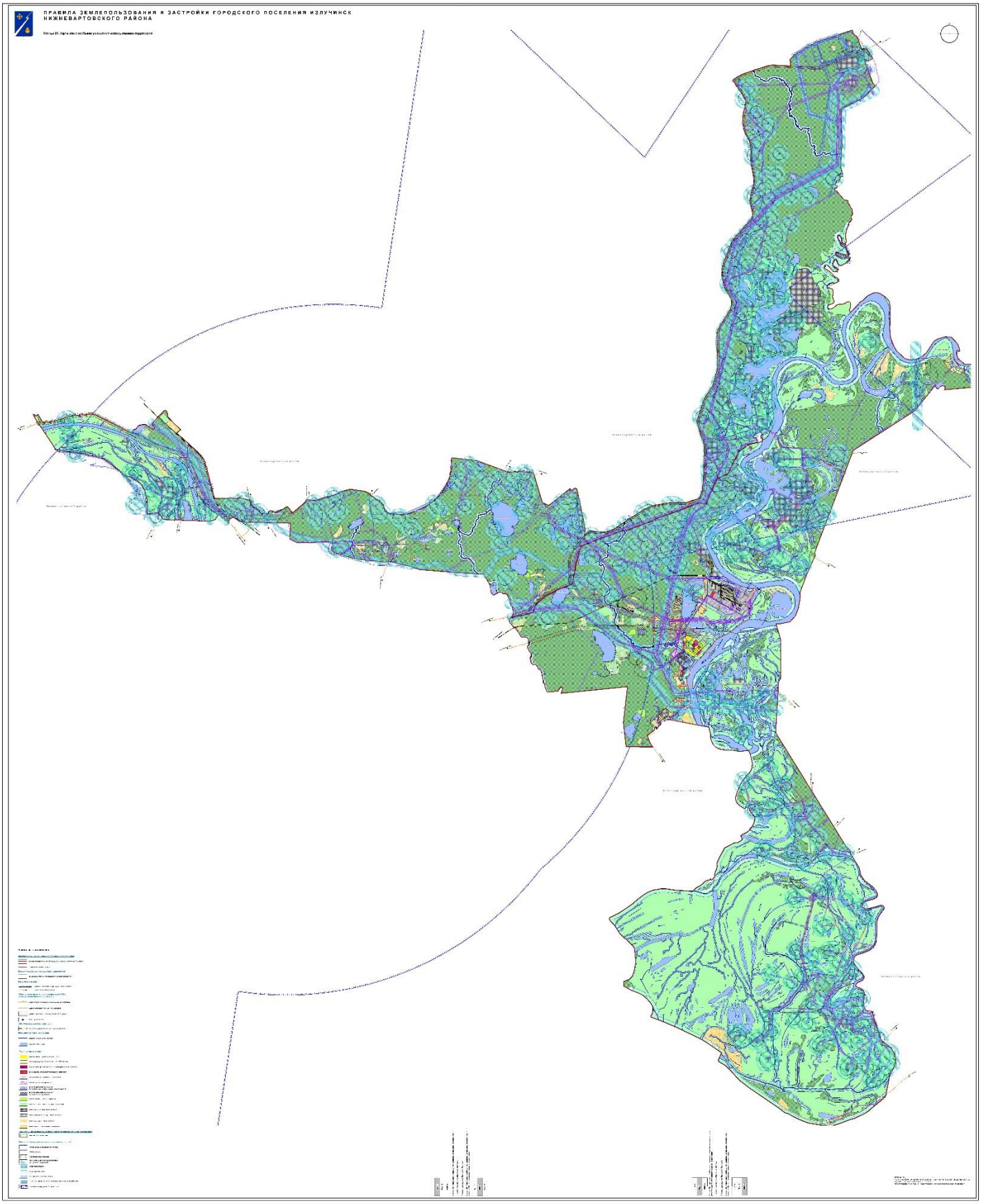

Рисунок 4

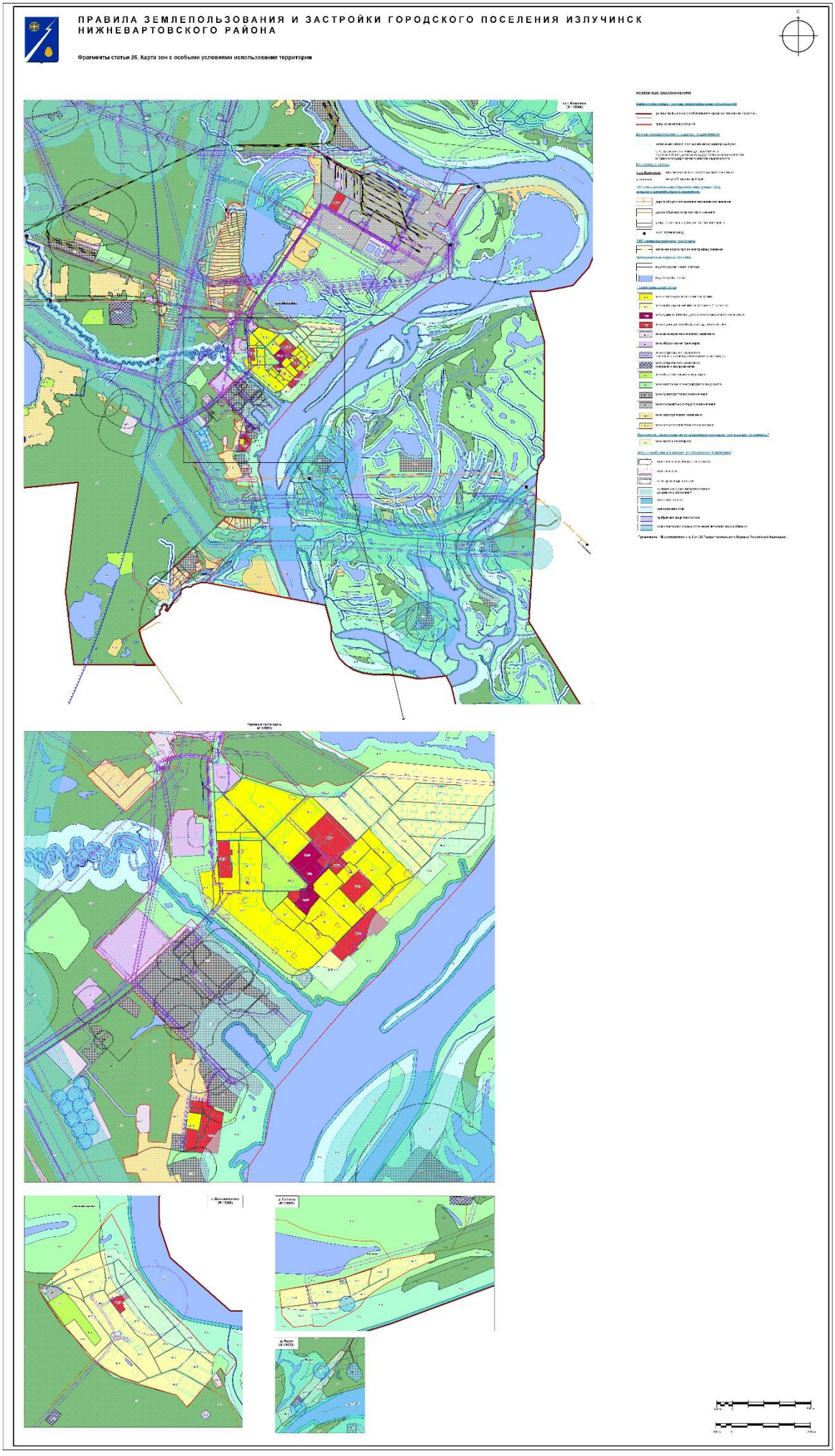
ПРАВИЛА ЗЕМЛЕПОЛЬЗОВАНИЯ И ЗАСТРОЙКИ ГОРОДСКОГО ПОСЕЛЕНИЯ ИЗЛУЧИНСК
НИЖНЕВАРТОВСКОГО РАЙОНА
Фрагменты статьи 26. Карта зон с особыми условиями использования территории
УСЛОВНЫЕ ОБОЗНАЧЕНИЯ